



וזמן בלבנו להבין ולהשכיל...
A step-by-step approach to understanding Chumash text independently

להבין ולהשכיל

L'HAVIN U'LEHASKIL

1B Hachana L'Chumash FOR PRIMARY GRADES



הכנה לחמש



תָּכֵן הָעֵנִינִים

7 נְשִׁיר: לְהַבִּין וּלְהַשְׁכִּיל

8 טְבֵלוֹת

13 סוֹפִיּוֹת

65 זְמַן • זְמַן עֶבֶר..... 74
• זְמַן עֵתִיד..... 81

89 ו' הַהַפּוּךְ

99 הַדְּגֵשׁ

107 חֻלְקֵי מְלִים

112 עֵנִינֵי סְפָרֵי קֹדֶשׁ

127 דְּרוֹךְ מַנְיָן פְּרָקִים
וּפְסוּקִים

147 כְּבוֹד סְפָרֵי קֹדֶשׁ



סופיות

בדרך כלל

A סופית is an “ending” that is attached to the end of a word.

לדגמא: ילדה, סדורים, חמשה, ספרנו, ידכם



#1 Some סופיות have a translation. Some סופיות can have two or more possible translations.

#2 Some סופיות can refer to someone or something that is either רבות, רבים, יחיד, יחידה.

#3 The סופיות in this chapter are also called פנויים/pronouns.

סופיות: כְּנוּיִים

בְּדֶרֶךְ כָּלֵל

תְּרִגוּם
דוּמָה

me, my = י / י - .
יְחִיד / יְחִידָה

לְדַגְמָא: אָבִי, בְּנוֹתִי

כָּתֹב אֶת הַתְּשׁוּבָה הַנְּכוֹנָה.

כָּתֹב



1. תְּרִגוּם _____ , יְחִיד / יְחִידָה, רְבִים / רְבוֹת = י .

2. תְּרִגוּם _____ , יְחִיד / יְחִידָה, רְבִים / רְבוֹת = י - .



Fill in the circle with the correct answer.

השלים



בדרך פלל

1. A סופית is:
- (A) root (a group of letters from which a verb is formed)
 - (B) verb (action word)
 - (C) a letter attached to the beginning of a word (prefix)
 - (D) an "ending" attached to the end of a word (suffix)

2. A סופית:
- (A) can be attached at the beginning of a word
 - (B) can have more than one translation
 - (C) is a שרש
 - (D) is a פעל

3. A סופית can be:
- (A) יחיד
 - (B) יחידה
 - (C) רבות or רבים
 - (D) all of the answers

4. סופית "י" =
- (A) you, your
 - (B) me, my
 - (C) he
 - (D) us, our, we

5. סופית "י" =
- (A) you, your
 - (B) me, my
 - (C) he
 - (D) us, our, we

6. What is the סופית in the word לְבָנִי?
- (A) לב
 - (B) בן
 - (C) י
 - (D) נִי

7. What is the סופית in the word בְּשָׁבִילִי?
- (A) בש
 - (B) לי
 - (C) בשביל
 - (D) י





השלים את הטבלה. **טבלה** 

רבות	רבים	יחידה	יחיד	פְּרָגוּם הַסּוֹפִית	סופית
					י .1
					י _ .2

הדגש את הסופית במלה. **הדגש** 

י .1 לי	י .2 נפשי	י .3 רעי	י .4 ביני
---------	-----------	----------	-----------





Fill in the circle with the correct answer.

השלם

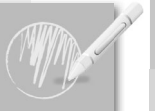

בדרך כלל

1. In what language was the תורה given to us?
 (A) עברית (B) English (C) לשון הקדש (D) Italian

2. Who created the language of לשון הקדש?
 (A) השבטים (B) אדם וחוה (C) האבות ואמהות (D) ה'

3. Which of the following has קדושה?
 (A) ספר תורה (B) בית כנסת (C) לשון הקדש (D) all of the answers

4. "פועל" = (A) verb (action word)
 (B) noun (person, place, or thing)
 (C) root (a group of letters from which a verb is formed)
 (D) a letter attached to the beginning of a word (prefix)

5. "שם עצם" = (A) root (a group of letters from which a verb is formed)
 (B) verb (action word)
 (C) noun (person, place, or thing)
 (D) a letter attached to the beginning of a word (prefix)

6. "תחלית" = (A) a letter attached to the beginning of a word (prefix)
 (B) root (a group of letters from which a verb is formed)
 (C) noun (person, place, or thing)
 (D) verb (action word)





בְּחַר אֶת הַתְּשׁוּבָה הַנְּכוֹנָה.

בְּחַר



בְּדֶרֶךְ כָּלל

 "female" (girl) <input type="radio"/>  "male" (boy) <input type="radio"/>	1. נְקֵבָה =
 "female" (girl) <input type="radio"/>  "male" (boy) <input type="radio"/>	2. זָכָר =
<input type="radio"/> רַבִּים <input type="radio"/> זָכָר <input type="radio"/> יְחִיד <input type="radio"/> נְקֵבָה	3. "ה" בְּסוֹף מְלָה =
<input type="radio"/> רַבִּים <input type="radio"/> זָכָר <input type="radio"/> יְחִיד <input type="radio"/> נְקֵבָה	4. "וּת" בְּסוֹף מְלָה =
<input type="radio"/> יְחִיד <input type="radio"/> זָכָר <input type="radio"/> רַבִּים <input type="radio"/> נְקֵבָה	5. "ת" בְּסוֹף מְלָה =
<input type="radio"/> יְחִידָה <input type="radio"/> זָכָר <input type="radio"/> רַבּוֹת <input type="radio"/> נְקֵבָה	6. מְלָה בְּלִי סוֹפִית =
<input type="radio"/> נְקֵבָה <input type="radio"/> זָכָר	7. אָח =
<input type="radio"/> נְקֵבָה <input type="radio"/> זָכָר	8. אֲדָמָה =
<input type="radio"/> נְקֵבָה <input type="radio"/> זָכָר	9. קִבּוּיּוֹת =
<input type="radio"/> נְקֵבָה <input type="radio"/> זָכָר	10. מְחַקִּים =
<input type="radio"/> נְקֵבָה <input type="radio"/> זָכָר	11. דְּלֵת =



בְּלִי = without



· צָהַב - ו
· נוֹרֵד - ה

· כָּחַל - מ
· סָגַל - ל

· כָּתַם - ב
· אָדָם - ש
· יָרֵק - פ

צֶבַע

